リリースしない・クランプオープンしない時の動作確認手順　201CNT
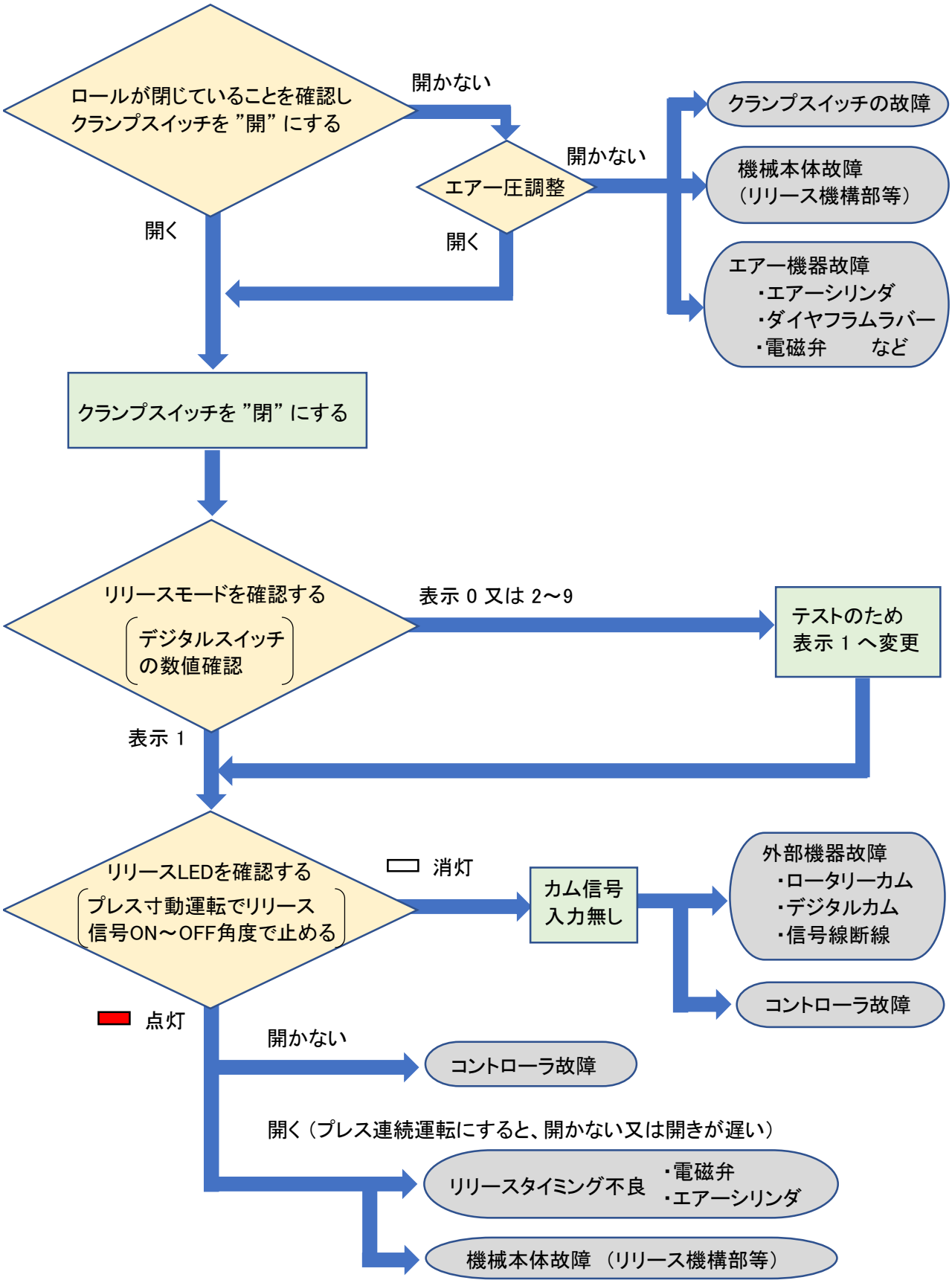
※　リモコン装着モデルは取り外してください